

Notre projet éducatif

«Dieu a créé l'homme à son image. Il le veut libre, debout et heureux au cœur de la Création.»

Dans notre école, chacun a de la valeur et nous mettons tout en œuvre pour lui permettre de se construire et d'apprendre ; d'apprendre de lui, par et avec les autres.

Tous les élèves et les adultes sont engagés à développer des relations vraies et sereines : à soi, aux autres et à Dieu, à la nature et à son environnement.

La pastorale :

- s'exprime dans nos actes du quotidien
- la culture religieuse est dispensée à tous
- l'Veuil à la foi et une Première Annonce dispensés sur demande des familles
- les temps forts sont vécus en communauté : Noël, Carême solidaire, célébrations de rentrée et en juin.

accompagner
différence écrire chanter
environnement
épartour relation grandir
aimer relation citoyen art respecter
lire école grandir appel culture
jeannedarc danser pastorale jouer
maternelle compteur apprendre



L'élève est au cœur de notre école avec la présence de groupes de parole permettant de faire des propositions pour son école et se préparer ainsi dès son plus jeune âge à son rôle futur de citoyen.

Les journées interclasses permettent le partage des connaissances entre les élèves de différents niveaux et contribuent également à créer des liens forts entre chacun.

La discipline positive rythme notre quotidien et permet de développer chez chaque enfant l'auto discipline, le sens des responsabilités, l'autonomie, l'envie d'apprendre, le respect mutuel et bien d'autres qualités essentielles.

La présence de deux cours de récréation séparées permet de prendre en considération les besoins de chaque enfant. Les emplois du temps sont en adéquation avec le temps de l'enfant. Un coin calme dans la cour des plus grands est également à disposition des élèves.

En s'appuyant sur le socle commun de connaissances, de compétences et de culture, l'école Jeanne D'Arc propose un enseignement de qualité dans le domaine du français et des mathématiques.

L'anglais est enseigné dans toutes les classes quotidiennement avec différents rituels. Cet enseignement, conforme aux programmes de l'éducation nationale, est renforcé par la présence d'un professeur d'anglais du collège.

L'art tient également une place très importante dans le parcours scolaire des élèves leur offrant ainsi la possibilité de rencontrer et de travailler avec différents artistes.

L'accompagnement et le suivi de tous est une priorité. La présence d'une enseignante spécialisée permet une co-intervention dans chaque classe mais également la mise en place d'ateliers de prévention.

Ecole Jeanne d'Arc - Châtel Guyon

- ✓ une école à la fois rurale et urbaine
- ✓ une éducation à l'environnement
- ✓ un accueil de tous les élèves
- ✓ des enseignants expérimentés, une équipe stable
- ✓ du matériel et des outils pédagogiques adaptés
- ✓ une participation active à la vie locale
- ✓ des réunions collectives et individuelles avec les familles
- ✓ le respect des temps de l'enfant dès le plus jeune âge
- ✓ une ASEM dans chaque classe maternelle
- ✓ un personnel de vie scolaire à l'écoute des élèves sur les temps périscolaires
- ✓ des projets pédagogiques fédérateurs et porteurs de sens
- ✓ le lien école/collège avec les collèges de secteur
- ✓ des partenaires en appui des projets : l'association des parents d'élèves et l'organisme de gestion de l'école

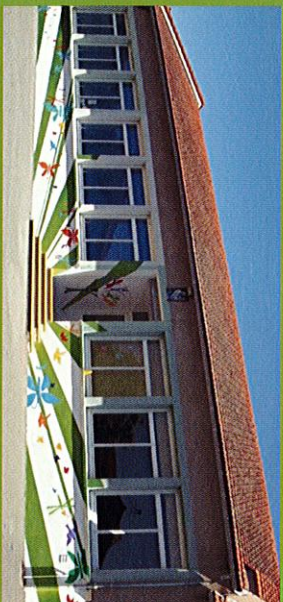
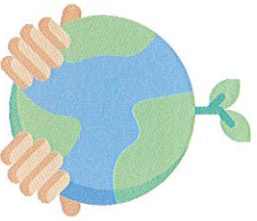

Semaine de 4 jours
8h40 - 12h15
14h - 16h30



Garderie :
7h30 - 18h30
Mercredi matin
(centre aéré de la commune l'après-midi)



Restaurant scolaire
tous les midis



16 rue Jean GROSSELER
63140 Châtel Guyon



ecolejeannedarc.chatel@gmail.com



04 73 86 04 09



<https://www.ecolejeannedarc-chatel.com/>



Ecole
Jeanne d'Arc

Châtel-Guyon

